



この広報誌は赤い羽根共同募金の助成金を受けて発行しています



子どもからお年寄りまで 助け合う地域社会を目指して

頭と体を使う遊びの部屋(愛称:ゆうルーム)がオープンしました。
誰でも無料で遊びながら健康になれる空間です。
詳しくは3ページをご覧ください。



地域福祉活動計画基本理念

「ともに生きる 福祉でまちづくり」

社会福祉法人 越前市社会福祉協議会 info@echizen-shakyo.or.jp (代表メール)

- 武生事務所 越前市府中一丁目11-2 TEL (0778) 22-8500 FAX (0778) 22-8866
- 芦山事務所 越前市矢船町8-12-1 TEL (0778) 22-5151 FAX (0778) 22-8011
- 今立事務所 越前市杉尾町1-27-1 TEL (0778) 43-8888 FAX (0778) 42-0062

越前市社協

社会福祉協議会事業内容、
決算等が掲載されています。



越前市社協
ホームページ

令和5年度 越前市社会福祉協議会事業計画

越前市社会福祉協議会が宣言しているSDGs6つの目標



越前市社会福祉協議会では、目指す社会を「ともに生きる福祉でまちづくり」とし、国が実現をめざす「地域共生社会」、国連が掲げるSDGsの「誰一人取り残さない持続可能で多様性と包摂性のある社会」につながり、「Withコロナ」「Afterコロナ」の社会福祉実践の取組みを実行していきます。

【重点事業】

1 助け合い支え合う地域福祉活動の推進



市は、ふるさとづくりの理念として、心地よくつながり、自分らしく居られる「居場所」と自分の可能性を引き出し表現できる「舞台」という2つの場を創出し、「ウェルビーイングの越前市」を目指すこととされました。市の地域福祉推進の理念等を共有し、地域住民の立場から地域福祉計画を推進し、協働して取り組みます。

- 地域福祉活動計画の策定(新規事業)
- 助け合い活動(ふれあい活動)の推進
- 火災被害に遭われた方への支援

2 全世代・全対象者型の地域包括支援体制の構築

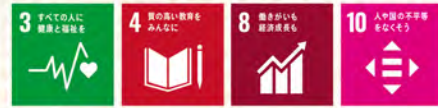

公益性・非営利性を発揮し、地域社会の期待に応え、全世代・全対象者型の地域包括支援体制を構築し、生活そのものをケアとして組み立てていくことを目指します。

- 共生型サービス・放課後等デイサービスの提供
- 入浴施設の開放
- 多職種によるチームアプローチの実践

3 貧困を根絶するサステナブル(持続可能)な社会を目指すアプローチ



何気なくハイリスク者に出会い、理解し合う関係へと進展させることを基本に、施策・制度に主体的かつ積極的にかかわります。

- 住まいに不安を抱える人への支援
- 生活に困窮する方に対する包括的な支援
- 生活に困窮する方に対する継続的支援

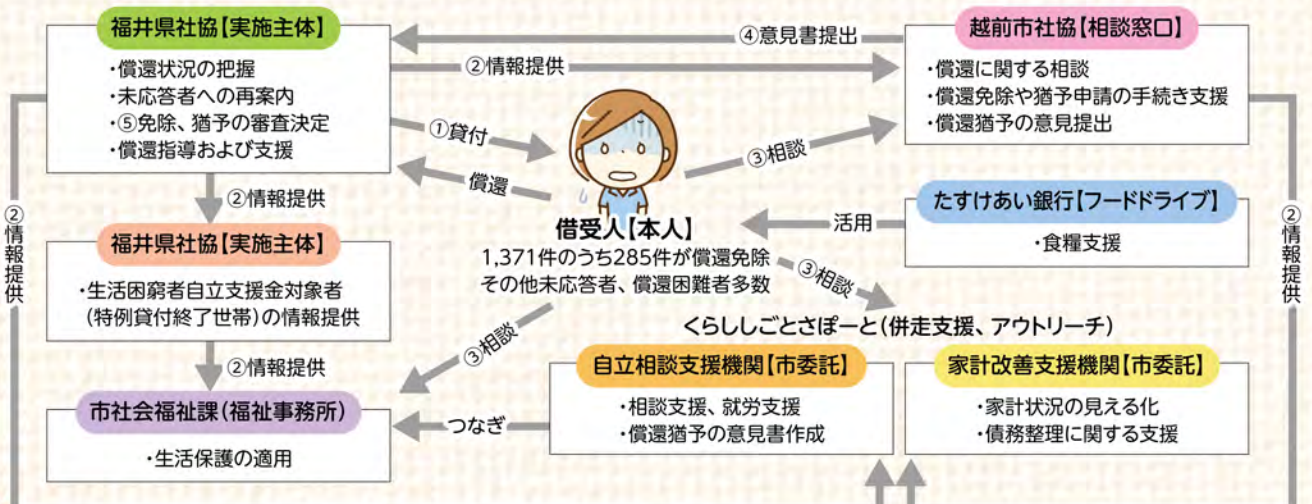

4 未来志向での子ども子育て支援の推進



(1) おむすびプロジェクト(市民・企業参加型子どもの見守り強化事業)

地域の相互扶助や家族同士の助け合いなど、失われつつある支えあい機能を代替すると共に、制度・分野ごとの『縦割り』や「支え手」「受け手」という関係を超えて、人と人、人と資源が世代や分野を超え、結ばれることで、子ども達のいきいきとした笑顔と暮らしを守っていけるよう、継続的に実施します。

- フードドライブによる食糧品の寄付(市民・企業参加)
- セルフ(越前市社会就労センター協議会)によるおむすび調理(当事者参加)
- 児童館にくる全ての子ども達へおむすびを

(2) 児童発達支援を強化(新規事業)

障がい児の受入れを進めている児童館において、子どもの成長に応じて切れ目なく支援する中間支援組織としての子ども子育て支援機能を強化するため、児童発達支援を担う職員の養成を図ります。

(3) 共生を育む学び

子ども達に生き物や文化に触れる機会をできるだけ多く提供し、子ども達のなかに育まれる情操をさらに深めていく重要な学びを今後も継続していきます。

- 生き物飼育でいのちの大切さを学ぶ
- 花や緑を学習に取り入れる花育の推進
- 紙芝居をとおした情操教育

子どもたちが手作り紙芝居に挑戦!
171作品もできました。



カブトムシがたくさん羽化したよ



5 間接業務の効率化及びサービスの質の維持・向上を行うためのDX※1推進



「間接業務」の改善活動を通じて、「介護サービスの質を維持・向上」させ、やりがいにつなげ、日々忙しい介護現場の職場環境をより働きやすく変えていきます。

成長力の強化 働きがい改革



- ウェアラブルデバイス導入によるリハビリ(新規事業)
- 訪問先でダイレクト計上できる介護システムの導入(新規事業)
- シミュレーションやデータ連携できる基幹業務(財務・労務)システムの導入(新規事業)
- 介護支援センター芦山 周辺整備事業(新規事業)
- 「できること」を応援するホームヘルプ事業(新規事業)

※1 DX(Digital Transformation / デジタルトランスフォーメーション)とは、進化したIT技術を浸透させることで、人々の生活をより良いものへと変革させるという概念のことです。

頭と体を使う遊びの部屋 (愛称: ゆうルーム) オープンしました!

本会が目指す「ウェルビーイング」を実現するため、「市社会福祉センター」に、新たに共用空間として、子どもから高齢者まで、頭と体を使っていつの間にか健康になれる「遊びの部屋(ゆうルーム)」がオープンしました!
理学療法士の助言のもと、脳トレ効果が期待できるボードゲーム製品、昔懐かしいメンコやコマ、花札などを用意し、誰でも無料で遊びながら健康になれる空間です。ぜひ遊びに来てください!



ご利用案内(フリースペースとして無料開放しています!)

時間: 午前9時から17時まで
休館日: 毎週日曜日、祝日、年末年始
遊び道具: 持ち込みなど歓迎いたします

なんどでも
あそびにきてね!



【お問合せ先】 越前市社会福祉協議会 今立事務所 TEL(0778)43-8888

あっちこっち 紙芝居 2023



じゃんけん真剣勝負!



手遊び楽しかったよ



今年も著名な先生方に
来ていただきました



紙芝居の世界に
引き込まれる
すてきな回演でした



4月29日(祝/土)・30日(日)に『あっちこっち紙芝居』を開催しました。
昨年同様、29日は児童文学者かこさとし氏にゆかりがある引接寺で、30日は
豪根寺にて、越前らくひょうしぎの会と一緒に、越前市民生委員児童委員協
議会連合会のご協力のもと実施しました。

あっちこっち紙芝居も今年で2年目!今年も全国で活躍されている著名な
紙芝居作家と実演家の方による紙芝居
口演をしていただき、紙芝居のすてきな
世界を共感、堪能することができました。
また、児童館の職員による手遊びなども
一緒に楽しみ、今年もワクワクドキドキ
いっぱい時間が過ぎました。

たくさんの方のご参加、ありがとうございました!



ガチャガチャ何が出るかな〜

花筐児童館が新しくなります!!

7月1日(土)に花筐児童館がオープンします。自由来館は
3日(月)から、放課後児童クラブは10日(月)から利用できます。
木の香りとぬくもり、越前和紙を使った和紙明かりを楽しめる
新しい児童館にぜひ遊びに来てください。



児童クラブ室



遊戯室



図書室

児童館で子どもたちに提供します!

おむすびの日 (6/15~9/14まで 各15:30頃)

東、西、南、吉野・6/23, 7/3, 7/21, 8/4, 8/21, 9/1
 神山、国高、大虫、王子保・6/26, 7/7, 7/24, 8/7, 8/25, 9/4
 北新庄、北日野、味真野、花筐、岡本、南中山、服間・6/30, 7/10, 7/28, 8/10, 8/28, 9/8



**社会福祉協議会
児童館のパート職員を
募集します**

期 間	7/21 ~ 8/31 (夏季休暇)
募集人員	15人程度
勤務時間	7:30~18:30の間 2~8時間程度(応相談)
時 給	月~土のうち週2~5日程度 981円 (保育士等有資格者は1,038円)
お問合せ	越前市社会福祉協議会 地域福祉部
お申込先	TEL (0778)22-8500

みんなあそびにきて!

児童館でホットなひとときをすごそう!!

児童館・児童センターは地域の子どもの遊び場です。

放課後や学校がお休みの土曜日、長期休暇等、誰でも自由に来館できます。

1人で遊びに来ても、いろいろな学年のお友達がたくさんいるので、仲良く楽しく遊ぶことができます。

もうすぐ始まる夏休みには、楽しいイベントや体を使ったゲーム、地域の方との交流など、普段できない遊びを計画しています。夏の暑さに負けないくらい、ホットな児童館に、ぜひ遊びに来てください。

詳しい行事内容は、各児童館・センターからのお知らせ、ホームページをご覧ください。



白熱!!人間もぐらたたき



クレーンゲームをしにきてね〜



今年とはどんなスイカに会えるかな?



新聞紙でテント作りに挑戦!



大きなシャボン玉の中に入ったよ!

おやつにみんなで食べたよ



お花、きれいだな〜



どんな絵が描けるかな?

みんなで絵を描いたよ

児童館からのおねがい

- 遊びに来るときは、飲み物(お茶など)や汗ふきタオルを持ってきてください
- 貴重品(ゲームやスマホ、お金)は持ってこないようにしてください



お問い合わせ先

東児童クラブ	武生東児童センター	☎24-5229	てまり	野尻医院	☎22-0305
西児童クラブ	武生西児童センター	☎23-4893	いるかクラブ	南保育園	☎22-3214
南児童クラブ	武生南児童センター	☎23-5892	ほしクラブ	高瀬保育園	☎23-5203
神山児童クラブ	神山児童館	☎42-5573	わくわく	認定こども園 里山ほのか学園	☎23-0030
吉野児童クラブ	吉野児童館、吉野幼稚園内	☎29-3230	くじら組	国高保育園	☎23-0983
国高児童クラブ	国高児童センター、国高幼稚園内	☎21-5055	わかたけ児童クラブ	わかたけ認定こども園	☎22-6203
大虫児童クラブ	大虫児童館	☎25-0770	うさぎクラブ	西認定こども園	☎22-7151
王子保児童クラブ	王子保児童センター	☎24-2299	坂口ひだまりクラブ	エコビレッジ交流センター	☎28-1123
北新庄児童クラブ	北新庄児童館	☎42-7601	いちばんぼし	味真野保育園	☎27-2203
北日野児童クラブ	北日野児童センター	☎22-1176	ふたばキッズ	二葉保育園	☎27-1328
味真野児童クラブ	味真野児童センター	☎27-8998	しらやま学童クラブ	白山小学校(体育館)	☎29-2150
花筐児童クラブ	花筐児童館	☎43-0990	栗田部学童ルーム	認定こども園あわたべ	☎42-0493
岡本児童クラブ	岡本児童館	☎43-0974			
南中山児童クラブ	南中山児童館	☎43-0991			
服間児童クラブ	服間児童館	☎43-1722			

利用案内

開館時間	月・水・金 12:30 ~ 18:00 火・木・土 10:00 ~ 18:00 長期休暇中 13:00 ~ 18:00 但し夏季休暇中は9:00 ~ 12:00も開放しています
休館日	日曜、祝日、年末年始、その他特別に定める日



? 笹ネットって??

笹ネットは、越前市内全20社会福祉法人が連携・協働し、地域福祉の充実を図ることを目的として活動をしています。

第7回

● 笹ネット会員(越前市内の社会福祉法人)のご紹介

社会福祉法人 北日野こもれび会



ピープルのファンは越前市内に3つの障がい者福祉事業所とグループホーム、市役所1Fのカフェ店舗を運営する社会福祉法人です。カルチャー講座や四季を楽しむイベントの実施、各種コンテストやスポーツ大会の参加を通して、感情を育成する療育事業を大切にしています。自立・自活の意識を深め働く意欲を高めると共に、社会生活に順応できる力を育てています。

越前市帆山町5-31-1 ☎(0778)23-1439

社会福祉法人 慶秀会 幼保連携型認定こども園 里山ほのか学園



里山ほのか学園は、恵まれた自然環境と隣接する丹南総合公園で、健やかで元気にのびのびと楽しく遊び、ヤギやウサギなど動物と触れ合うことで、命の大切さを学ぶ活動を行っています。また園内では部屋の仕切りを取り、年齢関係なく兄弟のような愛が芽生えるよう保育に取り組んでいます。



ホームページも
 ご覧ください



越前市氷坂町14-2-1 ☎(0778)23-0030

社会福祉法人 慈生会 介護老人福祉施設 水仙園・第2水仙園



水仙園・第2水仙園は、万葉の里 味真野にあります。入所者の方の意思・人格を尊重しながら、自分でできることが少しでも長く維持できるように自立支援を図っています。新型コロナも落ち着き、外出・交流や面会など以前のような楽しみの多い生活に戻ってきています。

越前市萱谷町4-9-1 ☎(0778)27-2155

社会福祉法人 雛岳園 幼保連携型 愛星認定こども園 幼保連携型 たんぽぽ認定こども園



お友達と力を合わせて工事中!
 誰にも負けない
 大きな穴を掘るぞ!

みんなでプール遊び♪
 丸い穴から見る世界は最高だよ!



昭和48年、おうしお保育園として設立された法人です。園児一人ひとりを大切に、真心のかよう認定こども園をめざし、「健康教育・遊びを通じた知育・芸術的感性」など豊かに生きるための基礎が身につくよう心がけています。

愛星認定こども園 越前市白崎町33-2-1 ☎(0778)24-4450
 たんぽぽ認定こども園 越前市常久町101 ☎(0778)24-4460

「リフレッシュの時間を持ちましょう」「色々なことを語り合しましょう」「現役長寿を目指しましょう」の3つのスローガンのもと、平成28年に発足しました。年56回のサロンを行い、場所は市民プラザたけふにて歌、運動、折り紙、包装紙、発泡材を使って製作等を行っています。

最後にはお茶タイムの時間を取り、近況や世情などを話し合う機会を持って楽しく過ごしています。

関心のある方は、ぜひご参加ください。



ボランティア活動について知りたい、興味がある方はお気軽にお問い合わせください。

【お問合せ先】越前市ボランティアセンター ☎(0778)22-8500



セルプえちぜんでは いろんな物を紹介・販売しています!

障がい者就労支援事業所のご案内

就労継続支援B型 総合福祉支援事業所わかたけ

ラドン温浴で内側からの温もりと美と健康の身体へと意識を高めて、身体も心も軽やかになりましょう。

温浴時間 80分 時間制です。

是非、ご利用下さい。

お問い合わせは下記まで。



又 11 月 開

ラドン温浴 兼 園



【営業時間】平日 / PM12:00 ~ PM22:00(最終受付 20:00)
土日祝 / AM11:00 ~ PM21:00(最終受付 19:00)
定休日 / 火曜日

〒915-0061 越前市堀川町9-15 フォーユーエクセルわかたけ 1F
☎(0778)21-8700

就労支援センター すてっぷ

草むしりはお任せ下さい!

お庭の雑草SOS!

29-3637にお気軽にお電話ください。

すてっぷが丁寧に作業をさせていただきます。

定期的な作業も
OKです!

作業前



作業後



もっと知りたい! 聞いてみたい! と思ったら、越前市社会就労センター協議会(担当:大森)☎(0778)23-6855へ! 越前市府中二丁目2-19

お気軽に
ご相談ください

社協の相談ご案内

地域福祉部(武生事務所)市民プラザたけふ4階

☎(0778)22-18500

市民プラザたけふの駐車場をご利用ください。

無料法律相談 弁護士が相談に応じます

毎月第1・3木曜日

(令和5年8月17日および祝日は休み)

午前9時30分~12時(事前に御予約願います)

市民プラザたけふ3階 会議室

定員8名

相談日の1か月前から電話予約ができます。

心配ごと相談

職場・家庭・人間関係など日常生活の悩みごと相談

月~金曜日(祝日は休み)

午前8時30分~午後5時

市民プラザたけふ4階

電話相談も可能です

高齢者・障害者日常生活自立支援センター

判断力が不十分な高齢者・障がい者の福祉サービス

利用援助と日常的な金銭管理に関すること

ボランティアセンター

ボランティア活動に関すること

ボランティア活動希望者・グループの登録

ボランティア情報の提供、活動幹旋

児童生徒の福祉教育に関する相談や情報の提供

越前市自立相談支援センター

生活に困窮している方の総合相談および自立支援

在宅福祉部(芦山事務所) 介護支援センター芦山

地域包括支援センター

☎(0778)22-16111

介護予防や介護・福祉に関すること

介護予防プランの作成

ケアマネジャーからの相談・支援

虐待の不安など権利を守る取組み

ケアマネジメントサービスセンター

☎(0778)25-10005

介護保険に関すること

ケアマネジャーの依頼(介護プランの作成)

相談支援センターゆい

☎(0778)22-18502

在宅障がい児者の生活支援に関すること

社会参加に関すること

