

越前市 社協だより

ECHIZENSHI SHAKYO

～理念～
私たちは福祉を通して地域社会に奉仕します

Vol.055 春号
2019.3.15



この広報誌は赤い羽根共同募金の
助成金を受けて発行しています

越前市社会福祉協議会マスコットキャラクター

照晴
てるはる



人を思い、
人を笑顔に

Contents

- 2P... 障害者相談支援センターのご案内・くらしごとさぼーと・社協の相談ご案内
- 3P... ご寄付・つどい応援プログラム お助けし隊・ちびっ子フェスティバル開催予告
- 4・5P... 児童館・児童センターのご案内
- 6P... ふれあいサービスのご紹介・レク用品貸出・ボランティア保険
- 7P... 笹ネット活動報告・家族に介護が必要になったら・まいどわいど絶賛放送中
- 8P... 善意の寄付・たすけあい銀行・ホームページリニューアルのお知らせ・赤い羽根共同募金からのお知らせ

表紙：デイサービスご利用者様との花見風景

社会福祉法人 越前市社会福祉協議会 info@echizen-shakyo.or.jp

- 総務管理部 越前市杉尾町1-27-1 TEL 0778(42)0300 FAX 0778(42)0062
- 地域福祉部 越前市府中1丁目11-2 TEL 0778(22)8500 FAX 0778(22)8866
- 介護福祉部 越前市矢船町8-12-1 TEL 0778(22)5151 FAX 0778(22)8011

越前市社協

検索

社会福祉協議会事業内容、決算等が掲載されています。

障害者相談支援センター

ご案内

愛称が決定しました 相談支援センター ゆい

皆様にとって、より身近に、安心して相談しやすいセンターを目指します。人と人、人とサービスなどさまざまなものを結び、地域で安心して生活していくためのサポートを行います。

障がい福祉 なんでもだれでも相談会

を平成31年度も開催します。

【日 時】 毎月第2水曜日
10:00～16:00

【場 所】 越前市福祉健康センター
ボランティア室

【相談方法】

当日、ボランティア室に直接お越しください。
お電話での相談もできます。
TEL (0778) 22-8500

サービスのこと、生活のこと、仕事のことなど、一緒に考え、その場で解決しない場合も、継続的に支援します。ニーズに応じて専門機関の紹介も行います。



お気軽にお声かけください!!

越前市自立相談支援センター

くらしごとさぽーと

「生活困窮者自立支援法」に基づき設置する「自立相談支援機関」

あなたや、あなたの周りの人の「困りごと」について、一緒に考え支援していく窓口です。
大丈夫です。悩まないで、お気軽にご相談を!

相談無料

悩みがあるけど相談できる人がいない

生活が苦しく家賃が払えない

頑張っているのに仕事が見つからない

秘密厳守

働いたことが無くて不安



子どもが無職で将来が心配

支援サポート

支援メニューの例

NEW!

家計改善支援事業

平成31年4月～開始
家計の状況を「見える化」し、家計改善や債務返済の意欲を引き出す（貸付のあっせん等を含む）

日常生活緊急援助事業

日常生活に支障をきたしている場合は、緊急的に食料品や日用品などを援助

住居確保給付金

住居を確保し、就職活動を支えるために、一定期間家賃相当額を支給します ※上限額あり

就労準備支援事業

社会、就労への第一歩として「長い間就労していない」「コミュニケーションが苦手」などの方に対するサポート

学習支援事業

家庭・学習環境に課題がある場合は、専門機関や団体により子どもの学習支援を実施

※事業によっては、年齢制限や一定の資産収入等の要件があります。

【お問合せ先】 越前市社会福祉協議会 地域福祉部内
月～金曜日（祝日・年末年始を除く）午前8時30分～午後5時
TEL (0778)22-8500 FAX (0778)22-8866
Mail info@echizen-shakyo.or.jp

- 生活に困窮している方の総合相談及び自立支援
- 越前市自立相談支援センター
- 児童生徒の福祉教育に関する相談や情報の提供
- ボランティア情報の提供、活動幹旋
- ボランティア活動希望者・グループの登録
- ボランティア活動に関すること
- ボランティアセンター
- 虐待の不安など権利を守る取り組み
- ケアマネジャーの指導・支援
- 介護予防プランの作成
- 介護予防や介護・福祉に関すること
- 地域包括支援センター
- 在宅障がい児者の生活支援に関すること
- 社会参加に関すること

- 高年齢者・障害者日常生活自立支援センター
- 判断力が不十分な高齢者・障がい者の福祉サービス利用援助と日常的な金銭管理に関すること
- 相談支援センターゆい

4月から、月々金曜日（祝日は休み）午前8時30分～午後5時地域福祉部にて相談ができるようになります。

職場・家庭・人間関係など日常生活の悩みごと相談
毎週火曜日（祝日は休み）
午後1時30分～4時
越前市福祉健康センター（アルプラザ武生4階）相談室にて

心配ごと相談

相談日の一週間前から予約ができます。

【受付について】
午前8時30分より健康増進課前ロビーにて受付 先着10名まで

弁護士が相談に応じます
毎月第1・3木曜日（祝日は休み）
午前9時30分～12時
越前市福祉健康センター（アルプラザ武生4階）相談室にて

【受付について】
午前8時30分より健康増進課前ロビーにて受付 先着10名まで

無料法律相談

アルプラザの駐車場をご利用ください。

☎0778(2)285000

ご相談をお待ちしております
社協の相談ご案内

地域福祉部（武生事務所）アルプラザ武生4階



福祉巡回車

の寄贈をいただきました。



一般社団法人
生命保険協会福井県協会様より

各種相談等事業に使用する地域巡回車として活用させていただき、地域福祉の推進に努めてまいります。

餅のご寄付をいただきました。



福井丹南農業協同組合・
福井丹南農業協同組合職員組合様より

今立エリアにおける65歳以上の独り暮らし世帯へ、地区民生委員様の協力のもと配付をさせていただきました。

つどい 応援 プログラム お助けし 隊

お助けし隊は1回60分程度です！



ふれあい いきいきのつどい(サロン)
実施町内の皆さまへ

福祉・介護現場に従事している社会福祉協議会の専門職員による「お助けし隊」が、あなたの町のつどいにお伺いし、応援いたします。お気軽にお声かけください。

プログラム例

楽しく役立つ
介護の方法



認知症予防
頭の体操とお話 他



応援実施地区

- 北新庄地区
- 北日野地区
- 味真野地区
- 粟田部地区
- 岡本地区
- 南中山地区
- 服間地区



1つのご町内に対しての応援は、年度内1回とさせていただきますのでご了承ください。

【お申込・お問合せ先】
介護福祉部
TEL (0778) 22-5151

ちびっ子 フェスティバル 開催予告

5月4日(土)・5日(日) 10:00~16:30

越前市武生中央公園 だるまちゃん広場

今年は、ステージ・コーナーイベントを4日も開催します！

例年多くのご家族様にご来場いただき好評を博しております、ちびっ子フェスティバル！今年も開催を予定しております！



家族で楽しめる企画が満載です
みなさま是非ご来場ください！

遊びにおいで

遊び場です。
 (夏休み・冬休み)は誰でも自由に来館できます。
 ので、いろんな学年と仲良く遊ぶことができます。

自由に来館でき、いろんな
 学年と遊んだり、季節行事
 を体験できます。

児童の クラブ

放課後、保護者が仕事で留守に
 なる家庭の小学1～6年生の
 児童をお預かりします。



ちゃ
競争

桜の下で
ハイ・ポーズ



消防訓練



大型風船
バレー

合気道
体験



夏休みの
思い出に
ミニ水族館を
作ったよ

静電気の
実験を
したよ



るのは誰だ?



頭がよくなり
ますように...

しまいに頭をガブリ!!

詳しいことはホームページからどうぞ!

越前市社協

検索

利用案内

【開館時間】

月・水・金 12:30~18:00
 火・木・土 10:00~18:00
 長期休暇中 13:00~18:00
 ※但し夏季休暇中は
 9:00~12:00も開放しています

【休館日】

日曜、祝日、年末年始、
 その他特別に定める日

お問合せ先

● 武生東児童センター	国府二丁目16-8	☎24-5229	● 北新庄児童館	北町54-25	☎42-7601
● 武生西児童センター	中央二丁目4-10	☎23-4893	● 北日野児童センター	小野谷町1-13	☎22-1176
● 武生南児童センター	武生柳町11-28	☎23-5892	● 味真野児童センター	池泉町14-1	☎27-8998
● 神山児童館	広瀬町102-41	☎42-5573	● 花筐児童館	粟田部町17-17	☎43-0990
● 吉野児童館	本保町19-9-1	☎29-3230	● 岡本児童館	定友町10-15	☎43-0974
● 国高児童センター	国高二丁目325-3	☎21-5055	● 南中山児童館	西庄境町21-7-1	☎43-0991
● 大虫児童館	丹生郷町13-20-4	☎25-0770	● 服間児童館	藤木町12-43	☎43-1722
● 王子保児童センター	四郎丸町55-4-4	☎24-2299			

越前市

児童館

児童センター



児童館・児童センターに

みんな～!



児童館・児童センターは地域の子もたちの遊放課後や学校が休みの土曜日・長期休暇（春休一人で遊びに来て、たくさんの友達がいるの

赤ちゃん親子教室

就園前の親子を対象にしたパパ・ママ同士の交流の場であり、季節行事を体験できます。



節分の鬼退治

一般行事

宝探しにチャレンジ！お宝発見!!



保健師による育児相談



かぼちゃ積み

手作り衣装でハイポーズ



サンタさんに変身!



クリスマスゲーム大会

キングにな

子どもたちに人気のあそび

ドッジボール

工作(ミサンガ作り)

保護者の声



トランポリン



レゴブロック・マンカラ



学年・男女を問わず遊ぶことができますので、友達のつながりができます。

長期休暇も規則正しい生活を送ることができ、安心して仕事ができるのでとても感謝しています。

児童クラブでは宿題をする習慣が身について、とても助かっています。



ふれあい サービスのご紹介

ふれあいサービス (住民参加型在宅福祉サービス) って？

地域住民の皆さんが「ささえあい」の気持ちで協力し合い、ふだんの暮らしの中でちょっとした手助け (家事援助、通院・外出付添い、話し相手) を行うサービスです。 **1時間 600円・チケット制**

主な支援対象者

- 高齢の方、身体の不自由な方
- その他支援を必要としている方 (入院中、退院直後など)

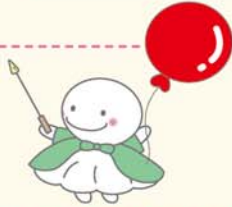

主なサービス内容

- 家事援助 (掃除、洗濯、炊事、買い物、ゴミ捨てなど)
 - 簡単な介護、介助 (通院や散歩など外出時の付添い、食事介助など)
 - 家屋の小修繕 (簡単な家屋内外の修繕など)
 - その他、話し相手など
- ※介護保険など、公的サービスをご利用の方はそちらを優先的にご利用下さい。

お申込・お問合せ先

越前市社会福祉協議会 地域福祉部
TEL (0778) 22-8500

利用 会員さんの声



通院の時に一人では不安。一緒にいてくれて安心です。

協力 会員さんの声

- 空いてる時間を利用して、誰かの役に立てるから、生きがいを感じます。
- 喜んでくださる笑顔を見ると、私もうれしくなり元気が出ます。



協力会員募集中!

皆さまの得意なことを役立ててみませんか。日中の空いた時間を有効活用してみませんか。お手伝いいただける方をお待ちしております。

レクリエーション用品を貸出しています

釣りっこ

魚には木製ピンがついて床から浮いています。魚のふちを竿先のフックで引っ掛けて釣るのにコツがいります。竿のしなり感と手ごたえを楽しむことができ大人から子どもまで一緒に楽しむことができます。



【お問合せ先】
越前市社会福祉協議会
地域福祉部
TEL (0778) 22-8500

ポイント

魚の裏に付箋で値段を貼っていただくことでゲーム性を高めることができます。

平成31年度 ボランティア活動保険のご紹介

ボランティア活動中のさまざまな事故によるケガなどを補償します。加入の翌日～翌年3月31日までが有効、早めの加入をお勧めします。

【保険料例】
基本タイプAプラン 350円 /1名・年間



保険料の助成について

【対象となる条件】

- ① 越前市社協にボランティア登録している団体・個人
- ② 主な活動場所が越前市内である
- ③ 官公庁その他団体から運営に関する助成等をうけていない

安心して活動できるようボランティアの皆さんの保険料負担を軽減します。(1名あたり350円を助成)

【お申込・お問合せ先】
越前市社会福祉協議会 ボランティアセンター
TEL (0778) 22-8500

笙ネット 活動報告

越前市地域公益活動推進協議会

ではこんな事業に取り組んでいます！！

市内全 19 の社会福祉法人が連携して設立された笙ネット（平成 30 年 2 月 21 日発足）では、現在、子どもたちの健やかな成長を促すために居場所をつくり、放課後の家庭学習支援などを行う【わくわく事業】と、ひきこもり対策を研究し支援につなげる【よりそい事業】の 2 本の柱となる事業を展開しています。



わくわく事業

現在、市内 7 か所で学習支援が開催され、約 90 人の子ども達が利用しています。勉強を教えてくれる教員OBの先生、おにぎりやおやつを準備してくれる地域ボランティアの皆さん、年齢が近いお兄さんお姉さんの存在の学生ボランティアの皆さん、みんなの熱意と力でこの居場所は成り立っています。「地域のために何かやりたい！」という声から始まった居場所づくりは、その想いを丁寧につなぎ合わせて進めていきます。



みんなで真剣に学習中

ボランティアさんが抹茶を点ててください

子どもたちがやってきて過ごす場所。そこには「迎えてくれる人」がいます。子どもたちの笑顔を見守る地域の大人たちの笑顔があります。地域の子は、地域で育ちます。

よりそい事業

1月29日に運営委員会のメンバー17名が、笙ネット同様に地域公益活動に取り組む「滋賀の縁（えにし）創造実践センター」の事業を視察訪問しました。

社会・人とのつながりが持ちづらく、ひきこもりがちな暮らしをしている方や家族に対して、現行の福祉サービスでは届けられない支援を届けることを目指し、様々な活動に取り組む方の報告を受け、支援の困難さと共に、よりそいの必要性を感じました。



既存の制度では解決できない課題に対し、ネットワークで研究し解決する協働の成果を学ぶことができ、今後の活動の参考にしたいと考えています。



家族に介護が必要になったら

いつかは家族を 介護する日が やって来る

「明日はわが身かもしれない介護」

在宅介護は多くの場合、高齢の親がある日突然、病気や事故等で倒れ入院したことをきっかけに、前触れもなくはじまります。介護は育児と違って終わりは見えないもので、家族にとっては精神的にも肉体的にも負担になるものです。介護はよくゴールの見えないマラソンに例えられます。全力疾走では疲れてしまいますね。まず自宅で介護すると決める前に大切なことは「それができる環境かどうか？」を考えることです。それと何より介護に必要なものは「気配り」「いたわり」「理解」です。これは介護者から要介護者への働きかけだけを指すものではありません。大切なのは、周囲から介護者への働きかけなのです。オムツ交換、食事介助、入浴介助、服薬介助など、介護者のしつかる課題を改善するには周りの理解が必要なのです。在宅介護を行うと言っても誰の助けも借りないというのはかなり大変です。どうしても途中で辛くなってしまう

介護は長く続くものですし無理をして生活に支障が出るようでしたら介護保険サービスや施設入所等を利用するもひとつの方法です。ひとりでの介護を長く続けるためには借りられる手は借りて、ひとりではできないことは「できない」と割り切って周囲の支援を得るようにしましょう。そして完全な介護ではなく長持ちする介護のベースを保つようにしましょう。絶対に「自分ひとりが我慢すれば良い」という状態はダメです。



毎週土曜の朝は 丹南ケーブルTV

『まいどわいど』絶賛放送中

丹南地域(越前市、鯖江市、越前町)の社会福祉協議会が、丹南ケーブルテレビ「土曜の朝はまいどわいど生放送」にて毎週持ち回りで事業紹介やお知らせを行っています。毎回、社協担当者とアナウンサーがわかりやすくお伝えするコーナーです。ぜひご覧ください。

社協だよりコーナー
午前10時より
生出演!!

※同日再放送
午後3時と10時



善意の寄付

12月～2月

- ★福井村田製作所労働組合 様 100,000 円
- ★越前市武生 明るい社会づくり推進協議会 様 100,000 円
- ★今立明るい社会づくり推進協議会 様 80,000 円
- ★馬田 陽子 様 20,000 円
- ★ビジネス物語 代表 山越 巖 様 10,000 円
- ★匿名 300,000 円

この善意のご寄付については、ご寄付いただいた方々のご意思に基づき、市内の各種福祉事業やボランティア活動振興のために、有効に活用いたします。ありがとうございました。

たすけあい銀行に預託いただきました

- ★越前市婦人福祉協議会 今立地区 様
ゴミ袋(大)1袋、石鹸17個、タオル19本
- ★法明寺 様
点字カレンダー11セット
- ★福井丹南農業協同組合・福井丹南農業協同組合 職員組合 様
もち490パック(3,430個)
- ★株式会社 東商サービス 様
液晶デジタルテレビ1台、洗濯ハンガー3個
- ★林 信市 様 オムツ(紙/パンツ)8袋、肌着1枚
おしりふき7袋、マスク2箱
- ★匿名 車いす1台
- ★匿名 敷布団1枚、タオルマット2枚
- ★匿名 敷布団8枚、掛布団8枚
- ★匿名 シャワーチェア1台、杖2本
浴槽台1台、バスマグリップ1個
- ★匿名 米150キロ
- ★匿名 新生児用テープ式おむつ6パック
- ★匿名 入浴剤39個、洗濯洗剤1箱
- ★匿名 防水シート2枚、紙オムツ45枚
- ★匿名 冷蔵庫、ガスコンロ、電気のかさ、洗濯機、電気ストーブ 各1台
- ★匿名 紙オムツ4袋、尿取りパット2袋、紙パンツ1袋、介護用パーシーツ1袋、大人用おしりふき1袋
- ★匿名 食器類41箱、テレビ1台、レンジ1台、ファンヒーター1台

たくさんの物品をいただきありがとうございました。生活困窮世帯や介護を必要とする世帯、福祉施設等にお渡ししています。
※衣類・布団については充足しております。

たすけあい銀行を皆様ご存知ですか？

「たすけあい銀行」は市民およびボランティア、企業等から善意の品物を預かり、必要とする方々にお渡ししています。皆様の善意をお待ちしております。



支援品を必要とする方



越前市社会福祉協議会

皆さまからの善意の品物

預かり、預託品を必要としている方に適切にお渡ししています。

【お問合せ先】越前市社会福祉協議会 地域福祉部 ☎(0778)22-8500

ホームページをリニューアルしました!

パソコンから



ホームページへの訪問をお待ちしています

越前市社協

検索

【ホームページ URL】 <https://echizen-shakyo.or.jp/>

スマホから



スマートフォンからも見やすくなりました



皆さまに、本会の情報を広く且つわかりやすく情報を発信するため、内容を改善しました。皆さまからのご意見もお待ちしております。【Mail】 info@echizen-shakyo.or.jp

赤い羽根共同募金からのお知らせ

4月1日より
平成32年度(新元号2年度)
共同募金助成事業 申請団体を
募集いたします



市内で活発に
福祉活動を進めている団体の
みなさまからのご応募を
お待ちしております

●募集期間

平成31年4月1日(月)～5月31日(金)

●助成対象団体

越前市内の特定非営利活動法人、福祉団体やボランティア団体で、通常の活動場所が越前市内であること。

●助成対象事業実施時期

平成32年度(新元号2年度)に実施する事業
(新元号2年4月1日～新元号3年3月31日まで)

詳しい募集内容等につきましては、公民館、越前市社会福祉協議会 窓口(越前市社会福祉センターまたはアルプラザ武生4階 越前市福祉健康センター)に設置されております募集チラシ・公募要領をご覧ください。(3月中旬に設置の予定をしております。)

また、越前市社会福祉協議会ホームページにも掲載をいたしますので、あわせてご確認ください。

【お問合せ先】越前市共同募金委員会 事務局 ☎(0778)42-0300
(越前市社会福祉協議会 総務管理部内)